

# HOSPISION モバイルサービス

## HOSPISION / 携帯WEB

待合室の **密** 集を軽減します！

携帯電話のWEB機能で診察・会計のお呼出状況を確認できます

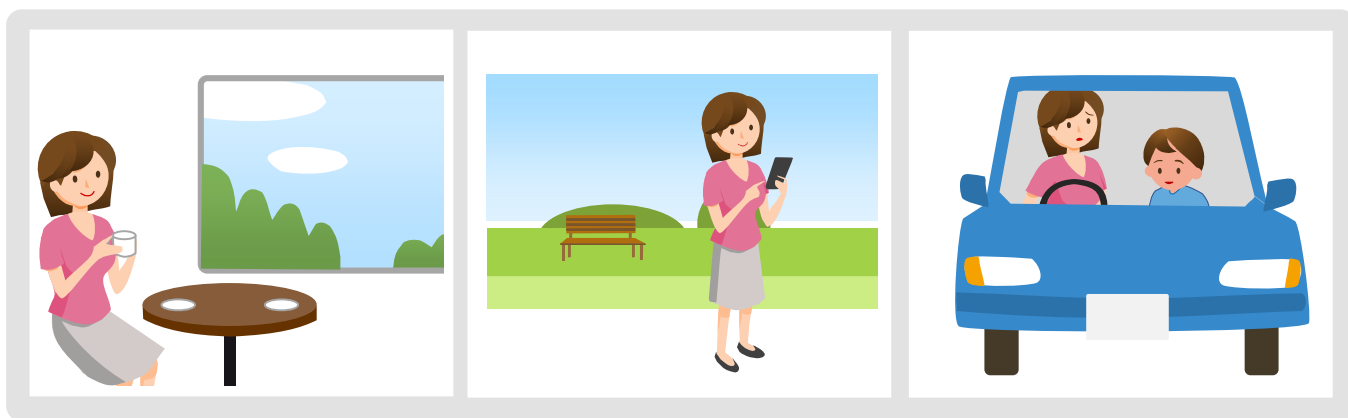

- 患者様は場所を選ばず、順番をお待ちいただくことができます
- 待合室の混雑緩和により、院内感染のリスクを軽減します
- 患者様は **個人情報等の登録不要** ですぐに利用可能です
- 診察の進行状況がわかることで、患者様からの問い合わせ軽減します

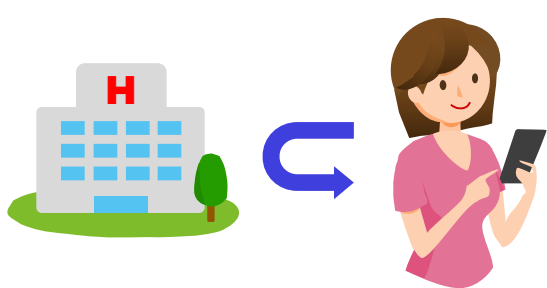

二次元バーコード  
受付番号20~30



【受付票】  
呼出番号  
8888

患者ID 888888888  
氏名 末長 太郎  
生年月日 19\*\*/\*\*/\*\*

内科  
整形外科

※受付票はサンプルです。

メールでお知らせ

患者さまの  
お呼び出し状況は

最新へ更新

受付番号: 8888

内科

■医師:  
川崎 太郎

■進行状況:  
予定通り  
今しばらく時間を要します。ご案内までしばらくお待ちください。

整形外科

■医師:  
川崎 次郎

■進行状況:  
60分遅れ  
今しばらく時間を要します。ご案内までお待ちください。

## メールでの通知も可能

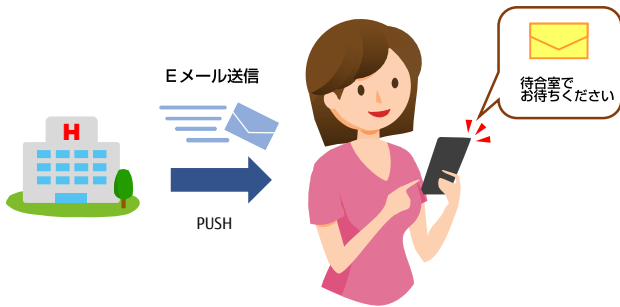

診察の順番が近づいたことを、メールで通知することも可能です。（空メール送信が必要です）

## HOSPISIONとの連動でスムーズ運用

HOSPISIONの患者一覧画面と連動して自動的に文言が表示される為、スムーズな運用が可能です。

受付No	予約時刻	来院時刻	患者氏名	状態	NI	性別	生	患者ID	性	申込区分	診療科	予約名	対応コメント
0096	10:00	09:06	宇宅 068	到着済		男		000090068	男	内科	医師010		
0002	09:00	08:02	宇宅 002	到着済		女		000080002	女	内科	医師002		
0017	09:00	09:17	宇宅 016	再診待ち		女		000080016	女	内科	医師018		
0028	09:30	08:29	宇宅 081	呼称済		男		000080081	男	内科	医師001		
0038	09:30	08:33	宇宅 035	未到着		男		000080035	男	内科	医師005		
0044	09:30	08:34	宇宅 047	到着済		男		000080047	男	内科	医師017		
0045	09:30	08:35	宇宅 048	到着済		女		000080048	女	内科	医師018		
0046	09:30	08:36	宇宅 049	到着済		男		000080049	男	内科	医師019		
0065	09:30		宇宅 058	未受付		女		000080058	女	内科	医師029		
0054	09:30		宇宅 057	未受付		男		000080057	男	内科	医師027		
0081	10:00	09:00	宇宅 084	到着済		女		000080084	女	内科	医師024		
0075	10:00	09:15	宇宅 078	未到着		女		000080078	女	内科	医師018		

HOSPISIONの患者一覧画面

### 表示文言（例）

- 既に『診察室』にお呼びいたしました。受付スタッフにお尋ねください。
- まもなく診察となります。『診療科待合』でお待ちください。
- 順番が近づいて参りました。『診療科待合』へお越しください。おおよそ『〇人待ち』です。検査などにより順番が前後することがあります。
- 今しばらく時間を要します。ご案内まで『病院内』でお待ちください。おおよそ『〇人待ち』です。検査などにより順番が前後することがあります。

## 月額利用サービスで低コスト

※HOSPISION利用されている病院様に限りです

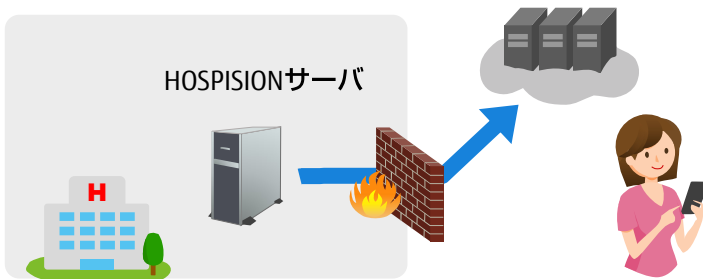

- ファイアウォールに条件指定してHIS系LANをインターネット通過可能とする必要があります。（HIS系LANがインターネットへの接続不可の場合はGWサーバ等が必要になります。）
- 当日の受付番号で患者特定する為、個人情報を使用しません。
- メールアドレスは毎日消去され、サーバで保持することはありません。
- ネットワークは当社範囲外となります。ネットワークベンダー様で手配願います。

製品に関するお問い合わせ（月～金 AM 9:00～PM 5:00 祝祭日を除く）

### 株式会社 富士通ゼネラルOSテクノロジー

■ 首都圏地区	TEL.044-861-9952
■ 北海道・東北地区	TEL.044-861-9954
■ 中部地区	TEL.052-775-2361
■ 近畿地区	TEL.072-333-9000
■ 中四国地区・九州地区	TEL.082-291-3554

[www.fujitsu-general.com/jp/products/hospision](http://www.fujitsu-general.com/jp/products/hospision)

HOSPISION

検索

作成元 第一ビジネス部 044-861-9952  
2021年10月現在